

OSOBE KOJE MOŽETE KONTAKTIRATI:

Bezirk Innsbruck und Innsbruck-Land

Neuhauserstr. 7 / 2.St · 6020 Innsbruck
Tel 0512 - 580004 · Fax 0512 - 580004-12
info@hpfamilien.at · www.hpfamilien.at
Mo-Do 8.00 – 16.30, Fr 8.00 – 13.00

Bezirke Imst und Landeck

Schrofensteinstraße 2a · 6500 Landeck
Tel + Fax 05442 - 64761
landeck@hpfamilien.at · www.hpfamilien.at
Mo-Fr 8.30 – 9.30 (außer Mittwoch)

Bezirk Kitzbühel

Salzburgerstraße 23a · 6380 St. Johann
Tel 05352 - 61031 · Fax 05352 - 67528
st.johann@hpfamilien.at · www.hpfamilien.at
Mo-Fr 8.30 – 9.30 (außer Mittwoch)

Bezirke Schwaz und Kufstein

Marktstraße 12 · 6230 Brixlegg
Tel + Fax 05337 - 64466
brixlegg@hpfamilien.at · www.hpfamilien.at
Mo-Fr. 8.30 – 9.30 (außer Mittwoch)

Bezirk Lienz

Amlacherstraße 12 · 9900 Lienz
Tel + Fax 04852 - 67831-645
lienz@hpfamilien.at · www.hpfamilien.at
Mo-Fr 8.30 – 9.30 (außer Mittwoch)

Bezirk Reutte

Kohlplatz 7 · 6600 Pflach
Tel + Fax 05672 - 21017
reutte@hpfamilien.at · www.hpfamilien.at
Mo-Fr 8.30 – 9.30 (außer Mittwoch)

Ova brošura se može takode dobiti i na njemackom,
engleskom i turskom jeziku.

Racun na koji se može uplatiti dobrovoljni prilog:
Hypo Tirol Bank · BLZ 57000 · Kto Nr 210074582

Grafik: büro54

**HEILPÄDAGOGISCHE
FAMILIEN** gGMBH

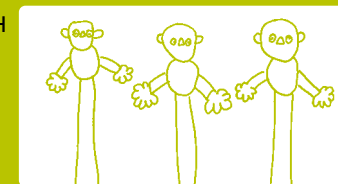

**PODRŠKA U
PORODICI**

KOME JE NAMJENJENA NAŠA PONUDA?

Djeci i omladini sa

- smetnjama u razvoju
- različitim oblicima hendikepa
- upadljivim ponašanjem
- emocionalnim teškoćama
- ...
- te porodicama/obiteljima opterećenim problematičnim situacijama

NAŠI SARADNICI

pružaju podršku u okviru kućnih posjeta vašoj porodici shodno kvalifikaciji koju posjeduju kao npr.: psiholozi, pedagozi, ergoterapeuti, logopedi, socijalni radnici, stručnjaci za ranu intervenciju, socijalni pedagozi

ŠTA NUDIMO?

TERAPEUTSKO-PEDAGOŠKA POMOĆ VAŠEM DJETETU KOD KUĆE

- obuhvata cjelokupnu podršku razvoja u domenu; opažanja, motorike, govora, kognitivnosti/spoznaje, emocija, komunikacije i ophođenja u međuljudskim odnosima
- nudi individualni plan rada za svako dijete (do punoljetstva) posebno sačinjen po odgovarajućim stručnim konceptima

pruža podršku porodici/obitelji u prevladavanju problema sva kodnevice

ukazuje praktičnu pomoć porodici/obitelji i djeluje savjetodavno

daje podršku u toku odgojnog procesa

Naša organizacija uspostavlja kontakte u interesu vašeg djeteta sa raznim institucijama kao što su obdanište, škola, medicinske i terapeutske ustanove

Nama je u našem radu važno da prihvatimo mlade osobe u cijelosti, onakvima kakve jesu, što znači; da uočimo njihove potrebe i pomognemo da svoje potencijale i resurse ispoljavaju i koriste. Zahvaljujući redovnoj podršci i pratnji mladih u familijarnom okruženju, mi možemo uvidjeti i razumjeti na koji način postojeće smetnje u razvoju djeteta utiču na svakodnevicu i kako se ispoljavaju, te na osnovu toga sa roditeljima i djecom zajednički planirati ostvarive korke u pravcu boljitka.

KOJI SU NAŠI CILJEVI?

- podržati sposobnosti i spretnost djeteta
- proširivati polja znanja i djelovanja kod djece i mladih
- omogućiti socijalnu i školsku integraciju, te pomagati obrazovni put do sticanja zanimanja
- potpora sticanju maksimalne samostalnosti i razvoju vlastite volje kako bi se ostvarilo što bolji standard života
- potpomagati porodice/obitelji u prebrođivanju svakodnevnice u situacijama preopterećenosti

KAKO SE FINANSIRAJU TROŠKOVI NAŠE POTPORE I RADA SA VAŠOM DJECOM?

Našoj organizaciji „Heilpädagogische Familie“ - kao priznatoj ustanovi u Pokrajini Tirolo, omogućeno je, da troškovi nastali u radu sa djecom u porodici/obitelji, budu obračunati kod pokrajinskih nadležnih organa.

- zahtjev se može predati kod odjela za Socijalo (Abteilung Soziales der Amt der Tiroler Landesregierung) kada je priloženo uvjerenje o hendikepu u skladu sa važećim zakonom o „učestvovanju“ (Teilhabe-gesetz)
- za djecu sa opštim porodičnim problemima, odgovorna je služba za brigu o mladima (Kinder- und Jugendhilfe), koja može biti inicijator ili zagovornik pomoći

PODRŠKA U
PORODICI

PODRŠKA U
PORODICI

PODRŠKA U
PORODICI

PODRŠKA U
PORODICI

PODRŠKA U
PORODICI